

BUKU BIMBINGAN AKADEMIK



Nama :

No.BP :

Dosen PA :

PROGRAM STUDI TEKNIK SIPIL
UNIVERSITAS DHARMA ANDALAS

VISI DAN MISI PROGRAM STUDI S1 TEKNIK SIPIL

UNIVERSITAS DHARMA ANDALAS

Visi

Menjadi Program Studi Teknik Sipil yang Mampu Bersaing di Tingkat Nasional dengan Kompetensi Kesehatan dan Keselamatan Kerja (K3) di Bidang Konstruksi pada Tahun 2025

Misi

1. Menyelenggarakan pendidikan teknik sipil yang berkualitas, berkarakter, berbudaya dan berakhlak mulia.
2. Menyelenggarakan penelitian dan pengabdian kepada masyarakat yang berkualitas dan aplikatif berbasis kesehatan dan keselamatan kerja.
3. Meningkatkan kualitas dosen dan tenaga kependidikan dalam penyelenggaraan tri dharma perguruan tinggi dan tata kelola program studi.
4. Meningkatkan kerja sama di bidang teknik sipil yang produktif dan berkesinambungan dengan lembaga pendidikan, pemerintah, dan dunia usaha di tingkat nasional.

PROSEDUR REGISTRASI AKADEMIK

1. Registrasi akademik dilakukan secara online melalui portal akademik (sim.unidha.ac.id) pada setiap semester untuk memperoleh status sebagai mahasiswa aktif Universitas Dharma Andalas sesuai dengan kalender akademik.
2. Prosedur pendaftaran ulang adalah sebagai berikut :
 - a. Membayar uang SPP pada Bank yang ditunjuk.
 - b. Mengisi Kartu Rencana Studi (KRS) online melalui portal Akademik dengan bimbingan dan persetujuan dosen PA.
3. Ketentuan pengambilan matakuliah/beban kredit tergantung dari jumlah Indeks Prestasi (IP) yang sudah diperoleh dari kuliah semester sebelumnya dengan maksimum jumlah sks yang dapat diambil adalah sebagai berikut :
 - a. Semester I & II sistem paket
 - b. IP $\leq 2,74$ Maksimum 19 sks
 - c. IP 2,75 sd $\leq 2,99$ Maksimum 21 sks
 - d. IP 3,00 sd $\leq 4,00$ Maksimum 24 sks
4. Mahasiswa yang tidak melakukan pendaftaran ulang sampai dengan batas waktu yang ditentukan dianggap tidak terdaftar (non Aktif) pada semester yang bersangkutan, kecuali mengajukan berhenti studi sementara.

PROSEDUR PELAKSANAAN

BIMBINGAN AKADEMIK

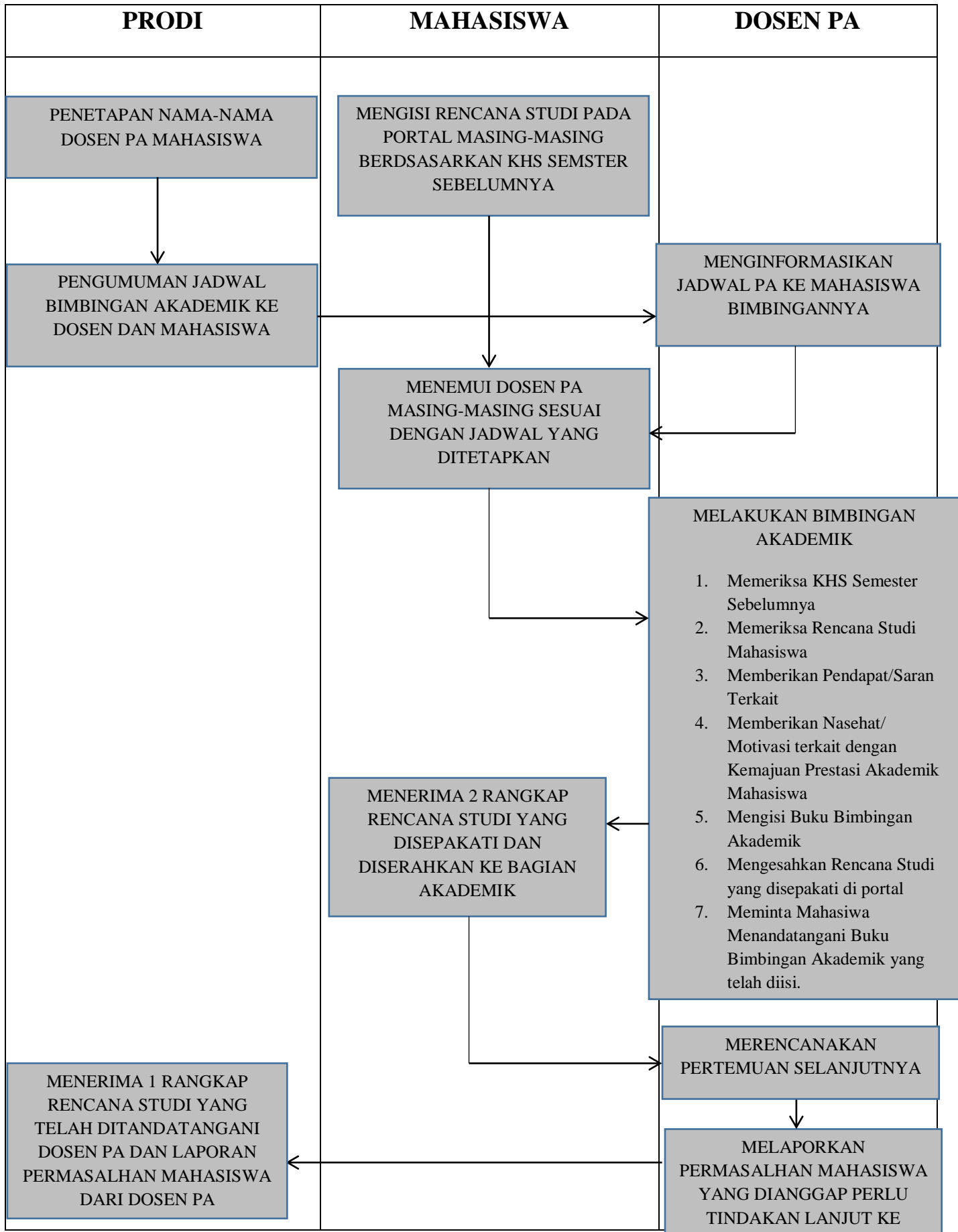

JADWAL BIMBINGAN AKADEMIK

Dalam satu semester, bimbingan akademik dilakukan sebanyak 3 kali sesuai dengan ketentuan sebagai berikut :

Bimbingan ke-1	Masa Pengisian Rencana Studi pada Semester Reguler, sesuai jadwal dari Universitas
Bimbingan ke-2	Minggu ke 6-7 semester berjalan, sebelum pelaksanaan UTS. Mahasiswa meminta tanda tangan PA untuk mengesahkan kartu UTS.
Bimbingan ke-3	Minggu ke 15 dan Minggu Tenang semester berjalan, sebelum pelaksanaan UAS. Mahasiswa meminta tanda tangan PA untuk mengesahkan kartu UAS.

Keterangan SKS Lulus :

1. Jumlah SKS Lulus adalah jumlah SKS LULUS KUMULATIF yang telah diambil oleh mahasiswa dengan nilai **MINIMAL D** untuk Mata Kuliah Wajib Semester 1-8 dan nilai **MINIMAL C** untuk Mata Kuliah Pilihan, KKN, KP, dan TA.
2. Jumlah SKS Belum Lulus adalah jumlah SKS KUMULATIF yang telah diambil oleh mahasiswa dan belum memenuhi kriteria SKS Lulus pada Poin 1.

BIODATA MAHASISWA

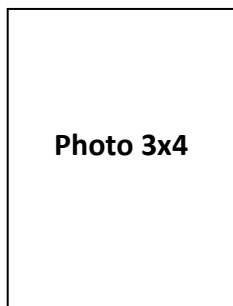

Nama :

No.BP :

Tempat/Tanggal Lahir :

Jenis Kelamin :

No.Telp/HP :

Alamat Email :

Alamat Orang Tua :

Alamat di Padang :

Nama Ayah :

Pekerjaan Ayah :

No.Telp/Hp Ayah :

Nama Ibu :

Pekerjaan Ibu :

Saya yang menyatakan,

()

CATATAN PERTEMUAN BIMBINGAN AKADEMIK

SEMESTER I

BIMBINGAN KE-1	Hari/Tanggal (KRS) :	
IP Semester :	Jumlah SKS yang diambil :	
IPK :	Jumlah SKS Lulus :	Jumlah SKS Belum Lulus :
Catatan Bimbingan :	(Tanda Tangan Mahasiswa)	
	(Tanda Tangan Dosen PA)	

BIMBINGAN KE-2	Hari/Tanggal (Sebelum UTS) :	
Catatan Bimbingan :	(Tanda Tangan Mahasiswa)	
	(Tanda Tangan Dosen PA)	

BIMBINGAN KE-3	Hari/Tanggal (Sebelum UAS) :	
Catatan Bimbingan :	(Tanda Tangan Mahasiswa)	
	(Tanda Tangan Dosen PA)	

CATATAN PERTEMUAN BIMBINGAN AKADEMIK

SEMESTER II

BIMBINGAN KE-1	Hari/Tanggal (KRS) :	
IP Semester :	Jumlah SKS yang diambil :	
IPK :	Jumlah SKS Lulus :	Jumlah SKS Belum Lulus :
Catatan Bimbingan :	(Tanda Tangan Mahasiswa)	
	(Tanda Tangan Dosen PA)	

BIMBINGAN KE-2	Hari/Tanggal (Sebelum UTS) :	
Catatan Bimbingan :	(Tanda Tangan Mahasiswa)	
	(Tanda Tangan Dosen PA)	

BIMBINGAN KE-3	Hari/Tanggal (Sebelum UAS) :	
Catatan Bimbingan :	(Tanda Tangan Mahasiswa)	
	(Tanda Tangan Dosen PA)	

CATATAN PERTEMUAN BIMBINGAN AKADEMIK

SEMESTER III

BIMBINGAN KE-1	Hari/Tanggal (KRS) :	
IP Semester :	Jumlah SKS yang diambil :	
IPK :	Jumlah SKS Lulus :	Jumlah SKS Belum Lulus :
Catatan Bimbingan :	(Tanda Tangan Mahasiswa)	
	(Tanda Tangan Dosen PA)	

BIMBINGAN KE-2	Hari/Tanggal (Sebelum UTS) :	
Catatan Bimbingan :	(Tanda Tangan Mahasiswa)	
	(Tanda Tangan Dosen PA)	

BIMBINGAN KE-3	Hari/Tanggal (Sebelum UAS) :	
Catatan Bimbingan :	(Tanda Tangan Mahasiswa)	
	(Tanda Tangan Dosen PA)	

CATATAN PERTEMUAN BIMBINGAN AKADEMIK

SEMESTER IV

BIMBINGAN KE-1	Hari/Tanggal (KRS) :	
IP Semester :	Jumlah SKS yang diambil :	
IPK :	Jumlah SKS Lulus :	Jumlah SKS Belum Lulus :
Catatan Bimbingan :	(Tanda Tangan Mahasiswa)	
	(Tanda Tangan Dosen PA)	

BIMBINGAN KE-2	Hari/Tanggal (Sebelum UTS) :	
Catatan Bimbingan :	(Tanda Tangan Mahasiswa)	
	(Tanda Tangan Dosen PA)	

BIMBINGAN KE-3	Hari/Tanggal (Sebelum UAS) :	
Catatan Bimbingan :	(Tanda Tangan Mahasiswa)	
	(Tanda Tangan Dosen PA)	

CATATAN PERTEMUAN BIMBINGAN AKADEMIK

SEMESTER V

BIMBINGAN KE-1	Hari/Tanggal (KRS) :	
IP Semester :	Jumlah SKS yang diambil :	
IPK :	Jumlah SKS Lulus :	Jumlah SKS Belum Lulus :
Catatan Bimbingan :	(Tanda Tangan Mahasiswa)	
	(Tanda Tangan Dosen PA)	

BIMBINGAN KE-2	Hari/Tanggal (Sebelum UTS) :	
Catatan Bimbingan :	(Tanda Tangan Mahasiswa)	
	(Tanda Tangan Dosen PA)	

BIMBINGAN KE-3	Hari/Tanggal (Sebelum UAS) :	
Catatan Bimbingan :	(Tanda Tangan Mahasiswa)	
	(Tanda Tangan Dosen PA)	

CATATAN PERTEMUAN BIMBINGAN AKADEMIK

SEMESTER VI

BIMBINGAN KE-1	Hari/Tanggal (KRS) :	
IP Semester :	Jumlah SKS yang diambil :	
IPK :	Jumlah SKS Lulus :	Jumlah SKS Belum Lulus :
Catatan Bimbingan :	(Tanda Tangan Mahasiswa)	
	(Tanda Tangan Dosen PA)	

BIMBINGAN KE-2	Hari/Tanggal (Sebelum UTS) :	
Catatan Bimbingan :	(Tanda Tangan Mahasiswa)	
	(Tanda Tangan Dosen PA)	

BIMBINGAN KE-3	Hari/Tanggal (Sebelum UAS) :	
Catatan Bimbingan :	(Tanda Tangan Mahasiswa)	
	(Tanda Tangan Dosen PA)	

CATATAN PERTEMUAN BIMBINGAN AKADEMIK

SEMESTER VII

BIMBINGAN KE-1	Hari/Tanggal (KRS) :	
IP Semester :	Jumlah SKS yang diambil :	
IPK :	Jumlah SKS Lulus :	Jumlah SKS Belum Lulus :
Catatan Bimbingan :	(Tanda Tangan Mahasiswa)	
	(Tanda Tangan Dosen PA)	

BIMBINGAN KE-2	Hari/Tanggal (Sebelum UTS) :	
Catatan Bimbingan :	(Tanda Tangan Mahasiswa)	
	(Tanda Tangan Dosen PA)	

BIMBINGAN KE-3	Hari/Tanggal (Sebelum UAS) :	
Catatan Bimbingan :	(Tanda Tangan Mahasiswa)	
	(Tanda Tangan Dosen PA)	

CATATAN PERTEMUAN BIMBINGAN AKADEMIK

SEMESTER VIII

BIMBINGAN KE-1	Hari/Tanggal (KRS) :	
IP Semester :	Jumlah SKS yang diambil :	
IPK :	Jumlah SKS Lulus :	Jumlah SKS Belum Lulus :
Catatan Bimbingan :	(Tanda Tangan Mahasiswa)	
	(Tanda Tangan Dosen PA)	

BIMBINGAN KE-2	Hari/Tanggal (Sebelum UTS) :	
Catatan Bimbingan :	(Tanda Tangan Mahasiswa)	
	(Tanda Tangan Dosen PA)	

BIMBINGAN KE-3	Hari/Tanggal (Sebelum UAS) :	
Catatan Bimbingan :	(Tanda Tangan Mahasiswa)	
	(Tanda Tangan Dosen PA)	

CATATAN PERTEMUAN BIMBINGAN AKADEMIK

SEMESTER IX

BIMBINGAN KE-1	Hari/Tanggal (KRS) :	
IP Semester :	Jumlah SKS yang diambil :	
IPK :	Jumlah SKS Lulus :	Jumlah SKS Belum Lulus :
Catatan Bimbingan :	(Tanda Tangan Mahasiswa)	
	(Tanda Tangan Dosen PA)	

BIMBINGAN KE-2	Hari/Tanggal (Sebelum UTS) :	
Catatan Bimbingan :	(Tanda Tangan Mahasiswa)	
	(Tanda Tangan Dosen PA)	

BIMBINGAN KE-3	Hari/Tanggal (Sebelum UAS) :	
Catatan Bimbingan :	(Tanda Tangan Mahasiswa)	
	(Tanda Tangan Dosen PA)	

CATATAN PERTEMUAN BIMBINGAN AKADEMIK

SEMESTER X

BIMBINGAN KE-1	Hari/Tanggal (KRS) :	
IP Semester :	Jumlah SKS yang diambil :	
IPK :	Jumlah SKS Lulus :	Jumlah SKS Belum Lulus :
Catatan Bimbingan :	(Tanda Tangan Mahasiswa)	
	(Tanda Tangan Dosen PA)	

BIMBINGAN KE-2	Hari/Tanggal (Sebelum UTS) :	
Catatan Bimbingan :	(Tanda Tangan Mahasiswa)	
	(Tanda Tangan Dosen PA)	

BIMBINGAN KE-3	Hari/Tanggal (Sebelum UAS) :	
Catatan Bimbingan :	(Tanda Tangan Mahasiswa)	
	(Tanda Tangan Dosen PA)	

CATATAN PERTEMUAN BIMBINGAN AKADEMIK

SEMESTER XI

BIMBINGAN KE-1	Hari/Tanggal (KRS) :	
IP Semester :	Jumlah SKS yang diambil :	
IPK :	Jumlah SKS Lulus :	Jumlah SKS Belum Lulus :
Catatan Bimbingan :	(Tanda Tangan Mahasiswa)	
	(Tanda Tangan Dosen PA)	

BIMBINGAN KE-2	Hari/Tanggal (Sebelum UTS) :	
Catatan Bimbingan :	(Tanda Tangan Mahasiswa)	
	(Tanda Tangan Dosen PA)	

BIMBINGAN KE-3	Hari/Tanggal (Sebelum UAS) :	
Catatan Bimbingan :	(Tanda Tangan Mahasiswa)	
	(Tanda Tangan Dosen PA)	

CATATAN PERTEMUAN BIMBINGAN AKADEMIK

SEMESTER XII

BIMBINGAN KE-1	Hari/Tanggal (KRS) :	
IP Semester :	Jumlah SKS yang diambil :	
IPK :	Jumlah SKS Lulus :	Jumlah SKS Belum Lulus :
Catatan Bimbingan :	(Tanda Tangan Mahasiswa)	
	(Tanda Tangan Dosen PA)	

BIMBINGAN KE-2	Hari/Tanggal (Sebelum UTS) :	
Catatan Bimbingan :	(Tanda Tangan Mahasiswa)	
	(Tanda Tangan Dosen PA)	

BIMBINGAN KE-3	Hari/Tanggal (Sebelum UAS) :	
Catatan Bimbingan :	(Tanda Tangan Mahasiswa)	
	(Tanda Tangan Dosen PA)	

CATATAN PERTEMUAN BIMBINGAN AKADEMIK

SEMESTER XIII

BIMBINGAN KE-1	Hari/Tanggal (KRS) :	
IP Semester :	Jumlah SKS yang diambil :	
IPK :	Jumlah SKS Lulus :	Jumlah SKS Belum Lulus :
Catatan Bimbingan :	(Tanda Tangan Mahasiswa)	
	(Tanda Tangan Dosen PA)	

BIMBINGAN KE-2	Hari/Tanggal (Sebelum UTS) :	
Catatan Bimbingan :	(Tanda Tangan Mahasiswa)	
	(Tanda Tangan Dosen PA)	

BIMBINGAN KE-3	Hari/Tanggal (Sebelum UAS) :	
Catatan Bimbingan :	(Tanda Tangan Mahasiswa)	
	(Tanda Tangan Dosen PA)	

CATATAN PERTEMUAN BIMBINGAN AKADEMIK

SEMESTER XIV

BIMBINGAN KE-1	Hari/Tanggal (KRS) :	
IP Semester :	Jumlah SKS yang diambil :	
IPK :	Jumlah SKS Lulus :	Jumlah SKS Belum Lulus :
Catatan Bimbingan :	(Tanda Tangan Mahasiswa)	
	(Tanda Tangan Dosen PA)	

BIMBINGAN KE-2	Hari/Tanggal (Sebelum UTS) :	
Catatan Bimbingan :	(Tanda Tangan Mahasiswa)	
	(Tanda Tangan Dosen PA)	

BIMBINGAN KE-3	Hari/Tanggal (Sebelum UAS) :	
Catatan Bimbingan :	(Tanda Tangan Mahasiswa)	
	(Tanda Tangan Dosen PA)	

**DISTRIBUSI MATA KULIAH
PROGRAM STUDI TEKNIK SIPIL
UNIVERSITAS DHARMA ANDALAS**

Semester I

No	Kode	Mata Kuliah	SKS
1	01 EBM 204	Pendidikan Kewarganegaraan	2
2	01 EBM 101	Pendidikan Agama	2
3	TSI 110	Kimia Teknik	3
4	TSI 111	Fisika I	3
5	TSI 112	Matematika I	4
6	TS1 113	Pengantar Rekayasa Lingkungan	2
7	TSI 114	Menggambar Teknik	2/P
TOTAL SKS			18

Semester II

No	Kode	Mata Kuliah	SKS
1	TSI 210	Fisika II	3
2	01 EBM 103	Bahasa Indonesia	2
3	01 EBM 104	Bahasa Inggris	2
4	TSI 211	Matematika II	4
5	TSI 212	Survey dan Pemetaan	3/P
6	TS1 213	Bahasa Pemrograman	2/P
7	TSI 231	Mekanika Teknik 1	3
TOTAL SKS			19

Semester III

No	Kode	Mata Kuliah	SKS
----	------	-------------	-----

1	TSI 311	Matematika Teknik 1	4
2	TSI 312	Metode Numerik	2
3	TSI 313	Statistika dan Probabilitas	3
4	TSI 331	Mekanika Teknik 2	3
5	TSI 332	Teknologi Bahan Konstruksi	2/P
6	TSI 351	Mekanika Fluida	3/P
7	TSI 361	Perencanaan Geometrik Jalan	2/T
TOTAL SKS			19

Semester IV

No	Kode	Mata Kuliah	SKS
1	TSI 421	Manajemen Proyek Konstruksi	2
2	TSI 411	Matematika Teknik 2	4
3	TSI 431	Mekanika Teknik 3	2
4	TSI 441	Mekanika Tanah 1	3/P
5	TSI 451	Rekayasa Hidrologi	2
6	TSI 452	Hidrolika	2/P
7	TSI 461	Perencanaan Perkerasan Jalan	2/T
8	TSI 462	Rekayasa Lalu Lintas	2
TOTAL SKS			19

Semester V

No	Kode	Mata Kuliah	SKS
1	TSI 535	Teori Getaran	2
2	TSI 531	Mekanika Teknik 4	2/T

3	TSI 532	Konstruksi Kayu	2/T
4	TSI 533	Konstruksi Beton 1	2
5	TSI 534	Konstruksi Baja 1	2/T
6	TSI 541	Mekanika Tanah 2	3/T
7	TSI 551	Irigasi dan Bangunan Air	2/T
8	TSI 521	Metode Konstruksi dan Alat Berat	2
9	TSI 561	Manajemen Lalu Lintas Perkotaan	2
TOTAL SKS			19

Semester VI

No	Kode	Mata Kuliah	SKS
1	TSI 611	Konstruksi Bangunan	3/T
2	TSI 631	Konstruksi Beton 2	2/T
3	TSI 632	Konstruksi Baja 2	2/T
4	TSI 641	Rekayasa Pondasi	3/T
5	TSI 651	Rekayasa Drainase	2
6	TSI 621	Perencanaan Biaya dan Jadwal Proyek	2/T
7	TSI 622	Aspek Hukum dan Administrasi Kontrak	2
8	TSI 612	Pengantar Ilmu Geologi	2
TOTAL SKS			18

Semester VII

No	Kode	Mata Kuliah	SKS
1	TSI 709	Kuliah Kerja Nyata	4
2	TSI 711	Ekonomi Rekayasa	2

3	TSI 771	Kerja Praktek	2
4	TSI 721	Kesehatan dan Keselamatan Kerja	2
5	TSI 722	Pengendalian Kualitas	2
6	TSI 731	Rekayasa Gempa	2
7	TSI 7xx	Pilihan I	2
8	TSI 7xx	Pilihan II	2
TOTAL SKS			18

Semester VIII

No	Kode	Mata Kuliah	SKS
1	TSI 861	Perencanaan Transportasi	2
2	TSI 872	Proyek Akhir	5
3	TSI 871	Seminar Proyek Akhir	1
4	01 EBM 705	Kewirausahaan & Inovasi	2
5	TSI 8xx	Pilihan III	2
6	TSI 8xx	Pilihan IV	2
7	TSI 8xx	Pilihan V	2
TOTAL SKS			16

MATA KULIAH PILIHAN

KK Rekayasa Struktur

No	Kode	Mata Kuliah	SKS
1	TSI 732	Perencanaan Struktur Bangunan Tinggi	2
2	TSI 733	Struktur Beton Lanjut	2
3	TSI 734	Analisa Plastis Baja	2
4	TSI 831	Struktur Baja Lanjut	2
5	TSI 832	Struktur Beton Prategang	2

6	TSI 833	Desain Struktur Cangkang	2
---	---------	--------------------------	---

KK Rekayasa Transportasi

No	Kode	Mata Kuliah	SKS
1	TSI 761	Perencanaan Perkerasan Lanjut	2
2	TSI 762	Sistem Angkutan Umum Massal	2
3	TSI 763	Sarana dan Prasarana Transportasi	2
4	TSI 862	Rekayasa Jalan Rel	2
5	TSI 863	Transportasi Logistik	2
6	TSI 864	Keselamatan Transportasi	2

KK Manajemen Rekayasa Konstruksi

No	Kode	Mata Kuliah	SKS
1	TSI 723	Manajemen Infrastruktur	2
2	TSI 724	Manajemen Resiko	2
3	TSI 725	Manajemen Mutu Konstruksi	2
4	TSI 821	Estimasi Biaya Konstruksi	2
5	TSI 822	Studi Kelayakan Proyek	2
6	TSI 823	Manajemen Bencana	2

KK Sumber Daya Air

No	Kode	Mata Kuliah	SKS
1	TSI 751	Rekayasa Drainase Perkotaan	2
2	TSI 752	Aliran Air Tanah	2
3	TSI 753	Teknik Pantai	2
4	TSI 851	Pengelolaan Sumber Daya Air	2

5	TSI 852	Perencanaan Waduk dan Bangunan Tenaga Air	2
6	TSI 853	Rekayasa Sungai	2

KK Geoteknik

No	Kode	Mata Kuliah	SKS
1	TSI 741	Perbaikan Tanah	2
2	TSI 742	Interaksi Tanah dan Struktur	2
3	TSI 743	Teknik Pondasi Lanjut	2
4	TSI 841	Dinamika Tanah	2
5	TSI 842	Stabilitas Lereng dan Dinding Penahan Tanah	2
6	TSI 843	Mekanika Tanah Lanjut	2